

梅州市人民政府

梅市府征〔2024〕31号

梅州市人民政府征地补偿安置公告

根据《中华人民共和国土地管理法》第四十五条、第四十七条和《中华人民共和国土地管理法实施条例》第二十八条的有关规定，为保障被征地农民的知情权，结合土地现状调查成果，现将征收土地有关事项公告如下：

一、征收土地范围：梅县区梅南镇轩中村。（详见梅州市梅县区城镇建设用地勘测定界图，测绘编号：GT230214）

二、征收土地现状：梅县区梅南镇轩中村柯屋股份经济合作社属下集体土地共 1.6659 公顷[其中农用地 1.6659 公顷（水田 0.0156 公顷、旱地 0.2463 公顷、林地 1.1573 公顷、其他农用地 0.2467 公顷）]，村民住宅共 0 座。

三、征收目的：用于城镇建设用地。

四、征收补偿标准和安置方式：征收集体土地补偿标准按《梅州市人民政府关于公布实施征收农用地地区片综合地价的公告》（梅市府〔2024〕1号）执行；地上附着物、青苗等的补偿标准按《梅州市梅县区人民政府关于印发梅州市梅县区征收地上附着物和青苗等补偿标准的通知》（梅县区府〔2021〕14号）执行。

五、社会保障：按照梅州市梅县区民政和人力资源社会保障

局《关于梅州市梅县区 2023 年度第十七批次城镇建设用地征地项目被征地农民养老保障方案》执行。

六、本公告期限自 2024 年 4 月 26 日起至 2024 年 5 月 25 日止（共 30 日）。请在本公告期满之日起 30 日内，持不动产权属证明材料，到梅州市梅县区梅南镇人民政府办理补偿登记。如被征地的集体经济组织成员对征地补偿安置方案有异议的，可在本公告期限内向梅州市梅县区梅南镇人民政府（联系电话：0753-2449958）书面提交。

特此公告。

附件：

- 1.梅州市梅县区城镇建设用地勘测定界图（GT230214）
- 2.关于梅州市梅县区 2023 年度第十七批次城镇建设用地征地项目被征地农民养老保障方案
- 3.梅州市梅县区 2023 年度第十七批次城镇建设用地征地项目被征地农民养老保障费用情况表

梅州市人民政府
2024 年 4 月 25 日

梅州市梅县区城镇建设用地的勘测定界图

单位: m. m²

红线面积: 16659平方米

坐落: 梅县区梅南镇轩中村

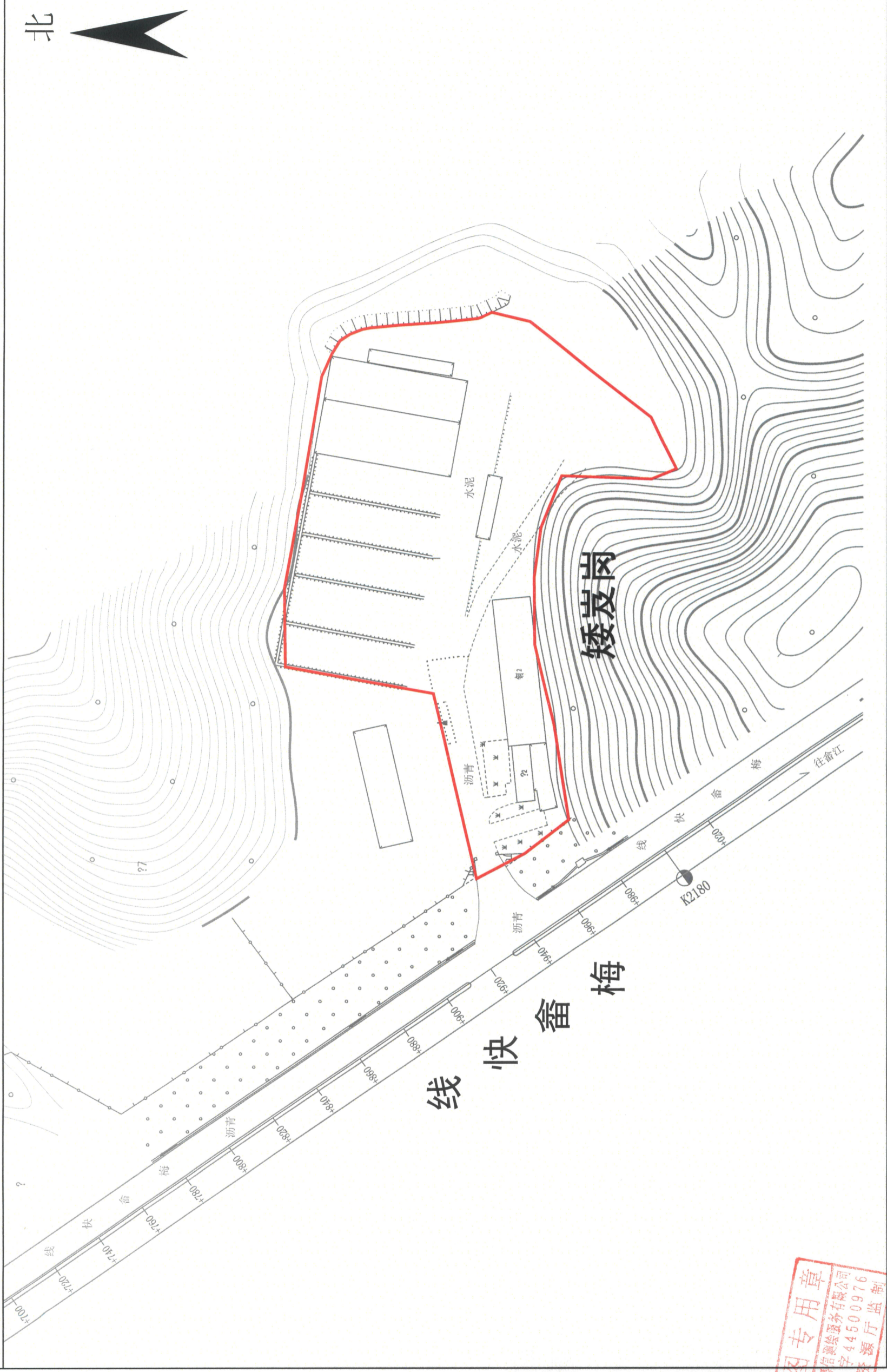

梅州市梅县区粤信测绘服务有限公司

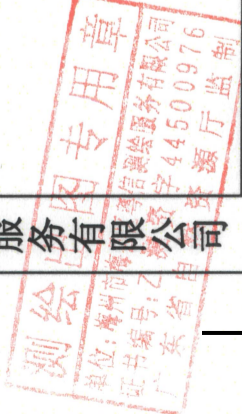

测绘编号: GT230214
 测绘日期: 2020年02月10日
 审核日期: 2023年08月01日

1:1590

测绘员: 张远生
 审核员: 张福生

梅州市梅县区民政和人力资源社会保障局

关于梅州市梅县区 2023 年度第十七批次城镇建设 用地征地项目被征地农民养老保障方案

依照《中华人民共和国土地管理法》、《关于切实做好被征地农民社会保障工作有关问题的通知》（劳社部发〔2007〕14号，下称劳社部发〔2007〕14号）和《广东省人民政府办公厅转发省人力资源社会保障厅关于进一步完善我省被征地农民养老保障政策意见的通知》（粤府办〔2021〕22号）有关规定精神，拟定梅州市梅县区 2023 年度第十七批次城镇建设用地征地项目被征地农民养老保障方案如下：

一、对梅州市梅县区 2023 年度第十七批次城镇建设用地征地项目涉及的被征地农民实施社会养老保障。

二、征地社保费补贴对象：梅州市梅县区 2023 年度第十七批次城镇建设用地征地项目涉及应参加养老保障的被征地农民户数为 42 户。

三、征地社保费筹集。征地面积 24.9885 亩，按每亩平均征收农用地综合区片地价的 18%的比例计提，需计提费用 24.046 万元。

梅州市梅县区民政和人力资源社会保障局

2024 年 3 月 25 日



附件3

梅州市梅县区2023年度第十七批次城镇建设征地项目
被征地农民养老保障费用情况表

被征地单位	拟征收土地面积（亩）	全市（县）平均征收农用地地区片综合地价（万元/亩）	征地社保费计提比例（%）	应计提的养老保障费（万元）
梅州市梅县区梅南镇轩中村柯屋股份经济合作社	24.9885	5.3460	18%	24.0460
合计	24.9885	-		24.0460

梅县区民政和人力资源社会保障局

2024年3月25日



公开方式：主动公开

抄送：市委各部门，市人大办，市政协办，市纪委办，
梅州军分区，市法院，市检察院。